ISSN : 2262-0168

Automne

# idea Créations Mailles

N°35

LARGE CHOIX
DE PULLS & GILETS

LES TENDANCES
D'AUJOURD'HUI

SÉLECTION
D'ACCESSOIRES

ORIGINALITÉ
ET FANTAISIE

POUR EXPERTS ET DÉBUTANTS

# INSPIRATION AUTOMNALE

idea Créations Mailles • CRÉATIONS FACILES POUR ELLE & LUI • idea

EDR

PARUTION TRIMESTRIELLE - SEPTEMBRE 2016 - FRANCE METRO 4,95 € - DOM 6,00 € - TOM 1100 XPF - BEL 6,00 € - LUX 6,00 € - PORT. CONT 5,80 € - GR 6,50 € - CH 9,50 CHF - CAN 9,50 $ - TUN 6,40 TND - ANDORRE 4,95 € - FINLANDE 6,50 € - MAROC 60 MAD

M 08579 - 35 - F: 4,95 € - RD

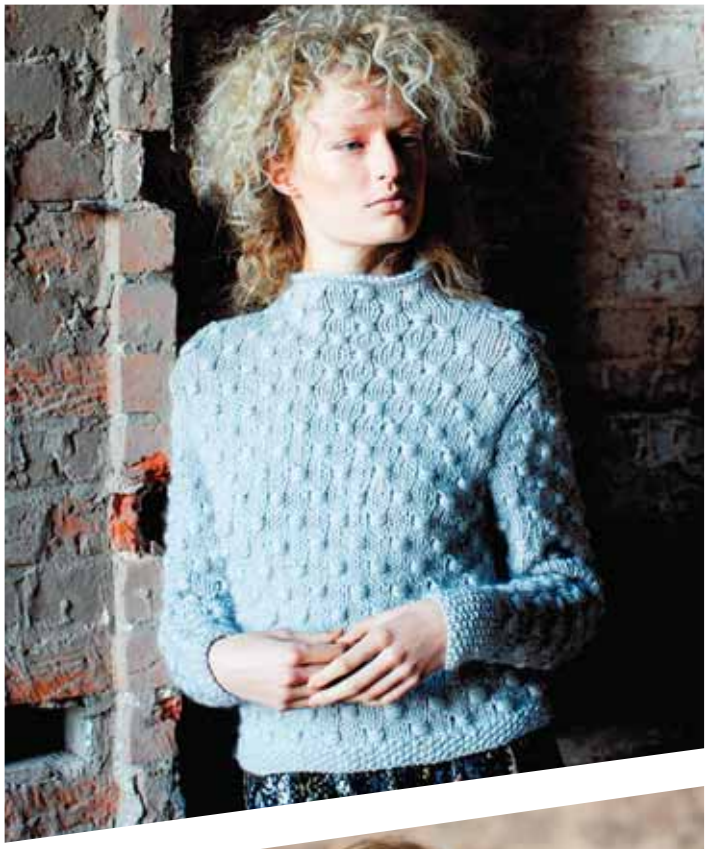

# EDITO

C'est le grand retour des manches longues ! L'été est terminé et il va falloir s'équiper pour ne pas se retrouver fort dépourvu lorsque la bise sera venue… Pour ça, rien de tel que des vêtements que l'on a tricotés soi-même et qui sont parfaitement assortis à sa personnalité. La mode du fait maison ? Cela fait longtemps que les tricoteuses l'ont devancée et elles connaissent déjà tous les bénéfices qu'il y a à réaliser ses propres vêtements, à commencer par une fierté bien justifiée. Retrouvez dans ce numéro d'Ideal Créations Mailles une sélection des plus belles nouveautés de la saison, piochées à travers les collections de tous les grands lainiers. Des modèles pour ces messieurs et pour ces dames, mais aussi quelques accessoires, il y a du choix et pas des moindres ! A vous de jouer !

La Rédaction

# SOMMAIRE


Franges & torsades ..... 4-5
Version tout confort ..... 6-7
Beauté féminine ..... 8-9
Plage d'automne ..... 10-11
Balade en ville ..... 12-13
Esprit classique ..... 14-15
Sourire complice ..... 16-17
Aspect moucheté ..... 18-19
Parfum de violette ..... 20-21
Toutes les tendances ..... 22-23
Le retour du folk ..... 24-25
Les yeux dans les yeux ..... 26-27
Petite histoire de la confiserie ..... 28-29
Rendez-vous des loisirs créatifs ..... 30-31
Tout pour créer ..... 32-33
Diabétique & gourmand ..... 34-35
Les champignons ! ..... 36-37
Ma bibliothèque créative ..... 38-39
Express pour la Suisse ! ..... 40-43
Offre spéciale abonnement ..... 44
Explications ..... 45-53
Carnet d'adresses ..... 53
Complétez votre collection ..... 54-55
Bulletin de commande ..... 55

EDITIONS DE LA ROSE
S.A.R.L. au capital de 16.000 euros
Parc d'activités Activeum
4, rue Jacqueline Auriol – F-67120 Altorf
Tél. 03.88.79.04.00 - Fax : 03.88.79.72.10
Préfixe France : 00.33 - E-mail : editions.de.la.rose@wanadoo.fr
Directeur de la publication : Christiane S. WICKERSHEIMER
Siège social : Parc d'activités Activeum
4, rue Jacqueline Auriol – F-67120 Altorf
SIRET : 31932705200043
Dépôt légal 3e trimestre 2016
Vente Presstalis
Numéro commission paritaire : 1016 K 89389
Printed in Belgium - Imprimé en Belgique par :
CORELIO
Allée de la Recherche N° 30 - B-1070 Bruxelles
www.corelioprinting.be

La revue ideal Créations Mailles est diffusée
En Belgique par : TONDEUR DIFFUSION
Av. van Kalken N°9 - B-1070 Bruxelles
E-mail : press@tondeur.be
En Suisse par : NAVILLE - 38/42 Rue Vibert
CH-1227 Carouge/Genève
Au Portugal par : INTERNATIONAL NEWS
PORTUGAL - Av. Duque D'Àvila, 185, 2° D -
P-1050-082 Lisboa



*Tous les droits sont réservés. Tous les modèles et toutes les contributions sont protégés par des droits d'auteur. Seuls nos lecteurs sont autorisés à reproduire nos modèles pour leur usage personnel. Leur utilisation à des fins commerciales est interdite.*

*© Bergère de France, DROPS Design, Katia, Lang Yarns, Online, RICO Design, Rowan, Schachenmayr*

# Franges & torsades

Laissez-vous tenter par des modèles aux finitions raffinées et originales !

C'est une grille qui permet de tricoter le motif fantaisie du beau pull ci-dessous avec sa combinaison de jetés et de mailles glissées. A noter : ce n'est pas un fil ombré qui est employé pour la réalisation, mais bien deux fils tricotés ensemble. Il est conseillé dans ce genre de cas de préparer des pelotons bicolores avant de commencer le travail, afin de faciliter la prise en main des fils.

Info

# Pull à torsades

Le moins que l'on puisse dire est que ce pull ne manque pas de relief ! C'est grâce à ses torsades sur quatorze mailles que l'on retrouve aussi bien sur le devant et le dos que les manches. Le reste du vêtement se partage entre jersey et côtes, en faisant un modèle de difficulté moyenne.

3

# Version tout confort

Voici des pulls tricotés dans lesquels il fera bon se blottir lors des premiers frimas !

Encore un ensemble pull et snood, mais qui mise cette fois sur l'aspect unique de son fil pour marquer sa singularité. A vous de distinguer le jersey endroit, le point mousse et les côtes sur ces modèles dont la qualité change d'épaisseur au fur et à mesure. Pour toutes celles qui aiment les styles vraiment originaux !

Ample et confortable, le top ci-dessus bénéficie en outre des qualités thermiques de son fil épais et 100 % alpaga. Côté technique, il se tricote latéralement en deux pièces que l'on assemble au moment des finitions. La présence d'une torsade sur six mailles, de grand point de riz et de motif fantaisie en fait un modèle de difficulté moyenne.

# Info Pull camionneur

Très facile à tricoter avec son jersey endroit et ses côtes, ce pull à col camionneur constituera un bel entraînement pour les débutantes. Il fera également très plaisir à l'homme à qui il est destiné, tant pour sa coupe sobre que son col élégant, son beau coloris profond ou ses brandebourgs très chics !

6

# Beauté féminine

La féminité est au rendez-vous pour ces pulls originaux et très classe.

Le modèle ci-contre alterne principalement rangs de jersey endroit avec fil simple et rangs de point mousse avec fil en triple. Une méthode originale mais efficace pour obtenir un relief discret et raffiné ! Vous apprécierez également le col montant en côtes qui rappellent les bordures inférieures et celles, plus larges, des manches.

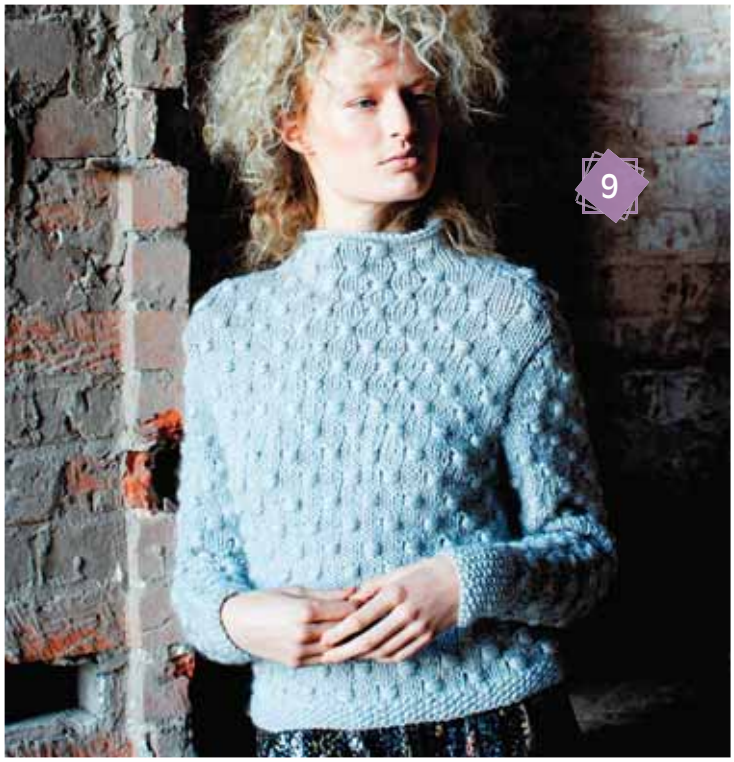

9

## Info Pull

Si vous recherchez un modèle unique que personne d'autre ne portera, vous avez frappé à la bonne porte ! La singularité du motif fantaisie de ce modèle ? La technique consistant à entourer plusieurs mailles de fil avant de continuer à tricoter. N'hésitez pas à décliner ce coup de cœur en plusieurs coloris, en respectant toujours la qualité.

# Plage d'automne

Envie de changer d'air ? Respirez un grand coup avec ces modèles rafraîchissants !

Grimpez quatre à quatre les marches de la mode jusqu'à vous retrouver sur le podium ! Ce sera chose facile grâce à ce pull pour le moins original. Un motif jacquard permet d'obtenir ce beau résultat, ainsi qu'une combinaison de jersey endroit et de jersey envers. Une superbe idée à décliner en gris et noir, coloris également présents dans cette qualité de laine.

Info

# Pull & écharpe

D'une belle sobriété, le pull en jersey endroit sera non seulement très facile à réaliser mais s'adaptera aussi à toutes vos tenues, basique essentiel. L'écharpe est plus surprenante avec sa capuche et ses glands décoratifs. Son motif fantaisie construit sur un système de côtes demandera un peu plus d'expérience.

13

12

# Balade en ville

Vos vêtements faits main vous accompagneront dans toutes vos activités urbaines.

Le grand avantage du gilet ci-contre ? Il sera aisément unisexe, quitte à y rajouter quelques boutons. Cela est dû essentiellement à la sobriété de ses motifs, jersey endroit, côtes et côtes fantaisie, mais aussi à son coloris neutre. Les raglans apparents apportent par ailleurs un beau fini.

Info

# Duo de pulls

Côté gentleman, l'allure est plutôt sportive avec un pull cintré aux rayures dynamiques et au col dans lequel viennent se glisser des cordons. Côté demoiselle, on mise davantage sur une allure à la fois chic et décontractée avec une encolure très large, des torsades et une réalisation latérale. Le duo fonctionne à merveille !

# Esprit classique

Pourquoi toujours rechercher l'originalité alors que le classicisme a un charme fou ?

Voici un pull qui deviendra très vite un des incontournables basiques de votre garde-robe. En effet sa sobriété et son coloris neutre lui permettent de s'assortir à toutes sortes de tenues, du jean à la jupe plus habillée. Confortable et pratique, chic et décontracté, vous ne pourrez plus vous en passer !

Le maître mot du pull ci-dessus ? La douceur ! Rien d'étonnant pour un fil composé de mohair et de soie qui, tout en offrant une belle chaleur, glissera sur la peau comme une caresse. La douceur se retrouve également dans des lignes arrondies et délicates, d'une belle féminité.

## Info Veste

Pas de boutonnage prévu pour cette veste que vous pourrez maintenir à l'aide d'une ceinture ou d'une broche fantaisie. On apprécie son fil très épais qui, non seulement permet d'avancer rapidement dans l'ouvrage, mais offre également un confort incomparable. A décliner dans les coloris de son choix !

20

# Sourire complice

**Faites-vous plaisir avec des modèles qui constitueront de beaux ajouts à votre garde-robe.**

Si vous appréciez les motifs jacquards, le gilet ci-contre est pour vous. En effet, il est orné d'un beau dessin en jersey endroit sur ses parties inférieures. Une grille permet de veiller au bon placement des coloris tandis que des explications détaillent le reste de la réalisation. Un modèle à la fois bohème et chic !

# Info Pull & tunique

Attention à ne pas vous emmêler les pinceaux… ou plutôt les aiguilles lorsque vous réaliserez les rayures de ce beau pull à l'allure un peu vintage. La tunique sans manches, quant à elle, sera très pratique pour la demi-saison et plutôt agréable avec son motif fantaisie.

# Aspect moucheté

Les fils mouchetés offrent une séduisante dimension supplémentaire aux créations tricotées.

Si le snood ci-contre est plutôt basique avec son coloris uni et ses côtes 1/1, il en va tout autrement du gilet qui l'accompagne ! En effet, celui-ci sort du lot grâce à ses manches trois quarts et surtout son motif à nopes. D'une taille très respectable, ces dernières apportent relief et fantaisie à un modèle par ailleurs classique.

29

## Info Pull

Le regard est aussitôt attiré par le superbe croisement qui figure au centre de ce pull ! Cette unique torsade plutôt spectaculaire se retrouve également sur le dos, permettant à l'ouvrage d'afficher une belle unité. Vous apprécierez également son grand col roulé, très confortable !

# Parfum de violette

S'il a parfois un petit côté suranné, le mauve permet également des réalisations très contemporaines.

On pourrait penser de prime abord que le jersey endroit est un point des plus ordinaires. Il est certes très courant, mais cela ne l'empêche nullement de permettre des créations singulières, la preuve avec ce gilet à la féminité prégnante et à la forte personnalité !

Jersey endroit, point mousse et côtes 1/1, voici les techniques nécessaires pour réaliser le pull ci-dessous. Rien de très compliqué et donc un modèle à la portée de toutes les tricoteuses ayant un minimum d'expérience. Les lignes sont féminines et élégantes, le style impeccable.

32

Info

# Couverture

Difficile de faire plus simple que cette couverture ! Les bandes de couleur se tricotent les unes après les autres en point mousse, en relevant à chaque fois les mailles sur le côté que l'on veut continuer. Ainsi on évite un assemblage et des coutures qui pourraient se révéler disgracieuses.