ISSN // 1628-0695

idéal Tricot

*75

idéal Tricot • DES MAILLES POUR ELLE ET LUI • idéal Tricot

MES PULLS PRÉFÉRÉS
MON STYLE MODERNE & UNIQUE

DES COULEURS DE SAISON
& DES MOTIFS ORIGINAUX ET FACILES

ENVIE DE COULEURS

POUR EXPERTS ET DÉBUTANTS

PARUTION TRIMESTRIELLE JUILLET 2019 - FRANCE METRO 5,50 € - DOM 6,50 € - TOM 1100 XPF - BEL 6,50 € - LUX 6,50 € - CH 10,40 CHF - CAN 10,40 $ - TUN 9,40 TND - ANDORRE 5,50 € - MAROC 65 MAD

M 08121 - 75 - F: 5,50 € - RD

© Lana Grossa GmbH, Gaimerheim, www.lanagrossa.de - photographe : Olaf Szczepaniak

© Lana Grossa GmbH, Gaimerheim, www.lanagrossa.de - photographe : Olaf Szczepaniak

EDITIONS DE LA ROSE
Parc d'activités Activeum
4, rue Jacqueline Auriol
F-67120 Altorf
Tél. 03.88.79.04.00

Fax : 03.88.79.72.10
Préfixe france : 00.33
E-mail : editions.de.la.rose@wanadoo.fr
Directeur de la publication :
Christiane S. WICKERSHEIMER
Siège social : Parc d'activités Activeum
4, rue Jacqueline Auriol, F-67120 Altorf
SIRET : 31932705200043
Dépôt légal 3e trimestre 2019
Vente Presstalis - TVA 2,10 %
Numéro commission paritaire : 1022 K 82699

Printed in Belgium - Imprimé en Belgique par :
CORELIO PRINTING
Keerstraat 10 - B-9420 Erpe Mere - Belgique
www.corelioprinting.be

La revue Ideal TRICOT est diffusée
En Belgique par : TONDEUR DIFFUSION
Av. van Kalken N° 9 - B-1070 Bruxelles
E-mail : press@tondeur.be
En Suisse par : NAVILLE - 38/42 Rue Vibert
CH-1227 Carouge/Genève
Au Portugal par : INTERNATIONAL NEWS
PORTUGAL - Av. Duque D'Àvila, 185, 2° D -
P-1050-082 Lisboa

Alsace

Origine du papier : Finlande / Taux de fibres recyclées : 0 % / Papier certifié PEFC / Eutrophisation : Ptot 0,003 kg/T

© Drops Design, Katia, Lana Grossa, Phildar, Rowan

Tous les droits sont réservés. Tous les modèles et toutes les contributions sont protégés par des droits d'auteur. Seuls nos lecteurs sont autorisés à reproduire nos modèles pour leur usage personnel. Leur utilisation à des fins commerciales est interdite.

Modèle de couverture : © Lana Grossa GmbH, Gaimerheim, www.lanagrossa.de - photographe : Olaf Szczepaniak

Édito

Une saison triste l'automne ? Pas quand on en profite pour confectionner de ses mains, et surtout porter, des vêtements tout à fait singuliers ! Dites adieu au spleen automnal, aux soirées déprimantes à regarder tomber la pluie ou à écouter le vent, vous allez adorer affronter les éléments vêtue d'un pull que vous aurez créé vous-même. Promis, même le brouillard vous paraîtra agréable du moment que vous avez le bonheur d'arborer une de vos propres créations. Et pour atteindre ce but, il vous suffit de piocher parmi un des nombreux pulls ou gilets que nous vous proposons (ou d'en choisir un pour votre moitié !), de sélectionner le coloris qui vous va bien, de jouer des aiguilles et de vous faire plaisir !

La Rédaction

© Lana Grossa GmbH, Gaimerheim, www.lanagrossa.de - photographe : Olaf Szczepaniak

Sommaire

Pause détente 4-5
Hauts pratiques 6-7
Face au vent 8-9
Envie d'évasion 10-11
Esprit rustique 12-13
Nuances mauves 14-15
Côté féminin 16-17
Choix de pulls 18-19
Pour le bureau 20-21
Style contemporain 22-23
Collier tressé 24-25
Ma bibliothèque créative 26-27
10 bonnes raisons de faire le ménage 28-29
Les sorties cinéma 30-31
Rendez-vous des loisirs créatifs 32-33
Ma mode à moi ! 34-35
Adresses utiles 35
L'archipel de Madère 36-39
Offre abonnement 40
Explications 41-53
CITEO 53
Complétez votre collection 54-55
Bulletin de commande 55

© Lana Grossa GmbH, Gaimerheim, www.lanagrossa.de - photographe: Olaf Szczepaniak

info modèle

Simplicité et classicisme sont au rendez-vous pour le pull ci-contre avec ses côtes fantaisie et son encolure légèrement en V. Nul doute qu'il deviendra rapidement un des basiques de la garde-robe de ces messieurs et d'autant plus que vous pourrez facilement le décliner en divers coloris en fonction des goûts de chacun.

© Lana Grossa - Photo Nicolas Olonetzky co Bascha Kicki Fotografen, www.bascha-photographers.de

info modèle

Travailler sa singularité tout en finesse, voilà ce que propose ce gilet pour homme. Avec son motif fantaisie plein de relief, avec son coloris profond, avec son encolure large et ses petites poches sur les devants, il sait se démarquer sans en avoir l'air et témoignera du goût sûr de celui qui le portera.

© Lana Grossa GmbH, Gaimerheim, www.lanagrossa.de - photographe : Olaf Szczepaniak

Pause détente

info modèle

Vous aimez cultiver un look vintage sans en faire des tonnes pour autant ? Le gilet ci-contre devrait vous combler avec son charme plein de subtilité. Côté technique, on retrouve du point de riz et du jersey endroit, autrement dit des motifs sans difficultés prononcées. Un peu d'expérience, de la patience et ce gilet sera à vous !

© Phildar

info modèle

Pour obtenir l'étonnant motif fantaisie du gilet ci-contre, il sera nécessaire de maîtriser la lecture de grille, puisque c'est ainsi qu'il est détaillé lors de la confection. Quant aux bordures, elles se partagent entre côtes 1/1 classiques et de plus originales côtes 3/2. Un vêtement plein de caractère !

Hauts pratiques

info modèle

Nous avons toutes un gilet en grosses mailles bien épaisses dans lequel nous aimons nous blottir lorsque le vent souffle ou que les températures baissent. Le modèle ci-contre pourrait devenir votre nouveau chouchou avec son moelleux incomparable et son coloris aussi riche que séduisant.

© Phildar

Face au vent

© Lana Grossa GmbH, Gaimersheim, www.lanagrossa.de - Petra Obermueller

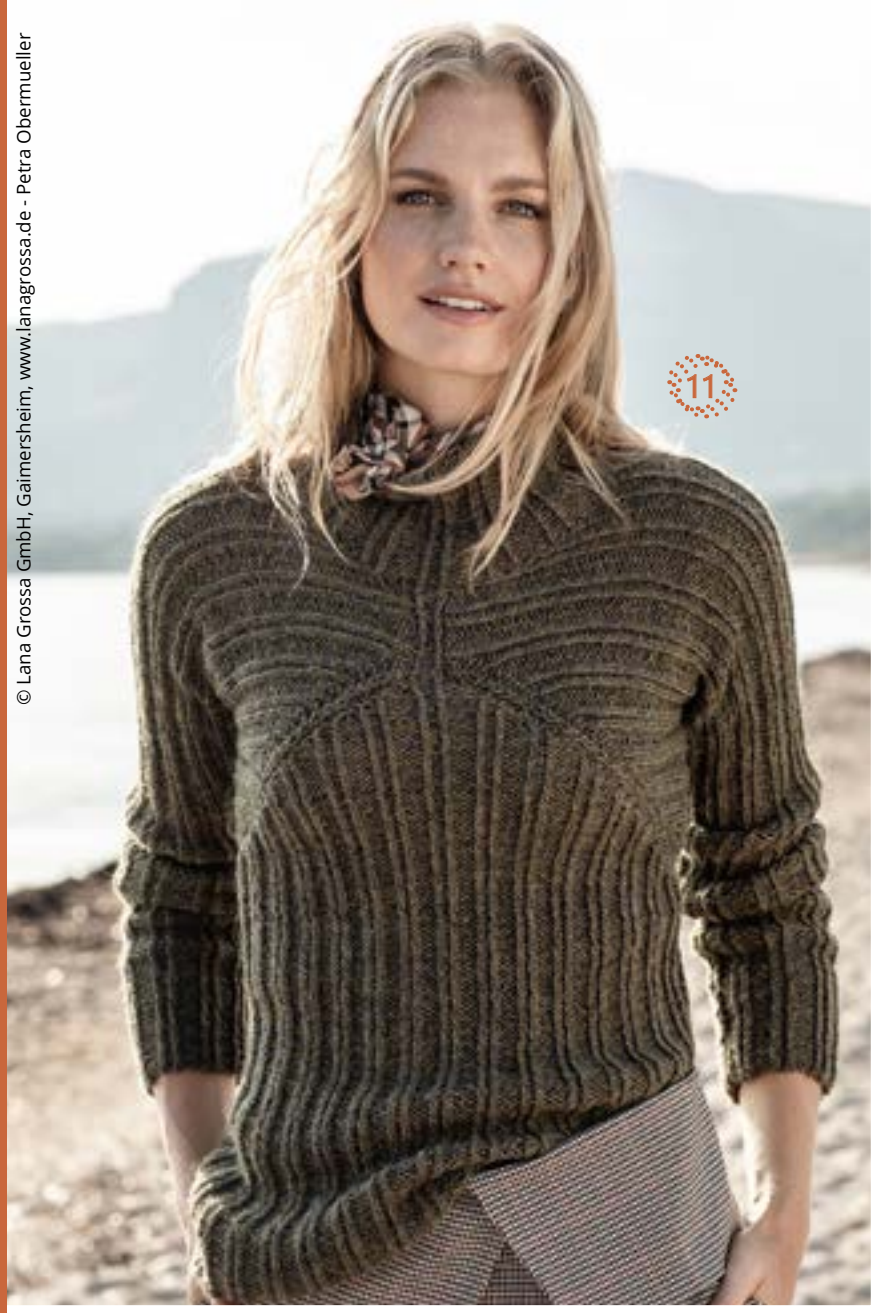

info modèle

Il ne faudrait jamais hésiter à se démarquer et à affirmer sa personnalité. C'est précisément ce que le pull ci-contre vous invite à faire avec son style très graphique et moderne. Une création originale qui nécessitera de diviser l'ouvrage différemment de l'ordinaire au moment de la confection.

© Lana Grossa GmbH Gaimersheim www.lanagrossa.de - Photos Petra Obermueller

info modèle

A la fois décontracté et élégant, le gilet ci-contre joue de la grande variété de coloris de son fil et le met en valeur avec un simple jersey endroit. La créatrice a toutefois souhaité ajouter une discrète touche de classe supplémentaire avec la présence d'une large torsade au niveau de l'encolure.

© Lana Grossa GmbH, Gaimersheim, www.lanagrossa.de - Petra Obermueller

Envie d’évasion

© Lana Grossa GmbH, Gaimersheim, www.lanagrossa.de - Petra Obermueller

info modèle

Parmi les incontournables de toute garde-robe qui se respecte figure le gilet long, qui pourra accompagner aussi bien une robe qu'une jupe longue ou encore un jean. Le modèle ci-contre remplira parfaitement ce rôle et sera très pratique au quotidien puisqu'il pourra vous accompagner dans de nombreuses circonstances.

© Lana Grossa - Photo Nicolas Olonetzky co Bascha Kicki Fotografen, www.bascha-photographers.de

info modèle

Avec ses superbes torsades qui évoquent des motifs celtiques, le pull pour homme ci-contre devrait satisfaire les plus difficiles !

Esprit rustique

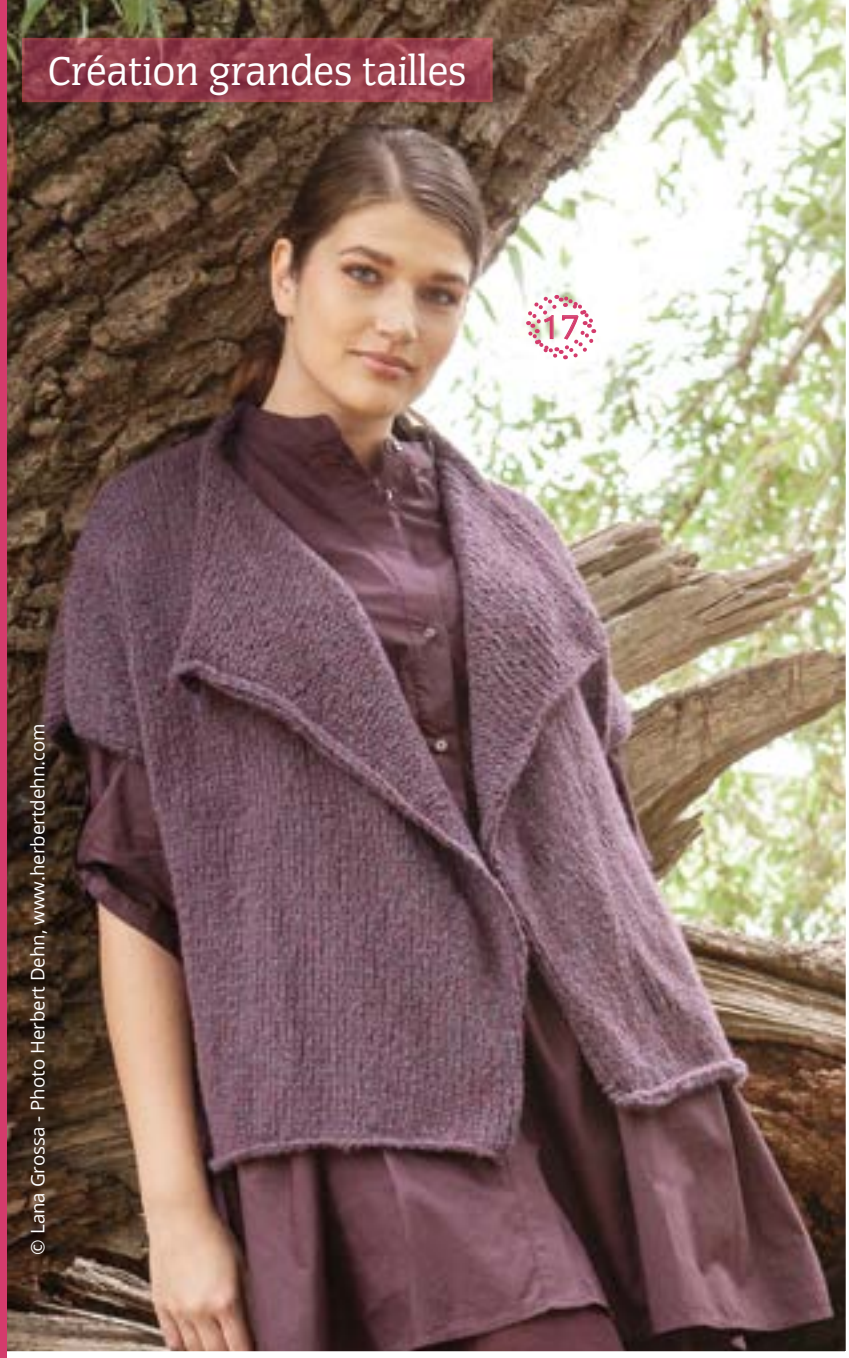

© Lana Grossa - Photo Herbert Dehn, www.herbertdehn.com

info modèle

Que vous soyez à la recherche d'un vêtement ample et confortable ou simplement d'un gilet original, le modèle ci-contre devrait vous intéresser avec son look particulier. Essentiellement tricoté en jersey endroit, il ne présente guère de difficultés et comblera la plupart des tricoteuses, notamment par son vaste choix de tailles.

© Lana Grossa - Photo Herbert Dehn, www.herbertdehn.com

info modèle

Vous rêvez d'une ambiance country où vous pourrez enfiler votre agréable gilet en laine pour aller vous promener sous les arbres d'un jardin anglais ? Le modèle ci-contre vous emmènera vivre ce rêve, avec en prime des lignes très agréables au porté et des couleurs aussi douces que féminines !

Création grandes tailles

Nuances mauves

© Lana Grossa GmbH, Gaimerheim, www.lanagrossa.de - photographe : Olaf Szczepaniak

info modèle

La particularité de cet ample gilet tient notamment à la présence de perles. Afin de faciliter la réalisation, ces dernières sont préalablement enfilées sur le fil, puis on les intègre au fur et à mesure au tricot. Une grille permet de déterminer leur placement dans le motif fantaisie. Une technique qui, une fois maîtrisée, peut être appliquée à souhait à d'autres créations.

Une question ?
Contactez-nous par e-mail :
editions.de.la.rose@wanadoo.fr

© Lana Grossa GmbH, Gaimerheim, www.lanagrossa.de - photographe : Olaf Szczepaniak

info modèle

D'une manière tout à fait originale, les torsades viennent souligner les formes du pull ci-contre, donnant une impression de « pinces » qui ne manquera pas de faire effet. Laissez-vous séduire par un vêtement par ailleurs classique avec son jersey endroit, ses bordures en côtes et ses raglans apparents.

Côté féminin

23

22

info modèle

D'une finesse presque arachnéenne… Rien d'étonnant à cela quand on sait que les deux fils utilisés (et pris ensemble tout le long de l'ouvrage) se composent à la fois de mohair et d'alpaga. A noter par ailleurs : le motif inclut des perles qui lui donnent un relief unique et que l'on place à l'aide de la même grille que les parties ajourées.

info modèle

Le tricot se fait jeune, tendance et urbain avec un pull qui n'a rien à envier aux modèles de confection et se fondra parfaitement dans un décor contemporain. Seule petite difficulté : intégrer le motif fantaisie qui est expliqué rang par rang et demandera donc une certaine attention.

© Lana Grossa GmbH, Gaimerheim, www.lanagrossa.de - photographe : Olaf Szczepaniak

Choix de pulls

© Lana Grossa GmbH, Gaimerheim, www.lanagrossa.de - photographe : Olaf Szczepaniak

info modèle

Vieillot le look pull sans manches sur chemise ? Pas quand on sait varier les matières et les coloris ! Votre compagnon va pouvoir concurrencer les hipsters les plus tendance avec le modèle ci-contre, sans compter la valeur ajoutée que représente un vêtement fait main avec amour !

© Lana Grossa GmbH, Gaimerheim, www.lanagrossa.de - photographe : Olaf Szczepaniak

info modèle

Avec leurs longues lignes qui se succèdent impeccablement, les côtes ont quelque chose d'hypnotique et constituent indubitablement un motif aussi graphique qu'intemporel. Le pull à manches courtes ci-contre ne fait pas exception à la règle et vous accompagnera superbement durant toute la saison.

Suivez notre actualité sur facebook et participez à nos jeux concours ! *facebook.com/leseditionsdelarose*

29

27

Pour le bureau

© Lana Grossa GmbH, Gaimerheim, www.lanagrossa.de - photographe : Olaf Szczepaniak

info modèle

Plusieurs éléments retiendront l'attention des connaisseurs sur le gilet ci-contre : tout d'abord le pli du dos, bien sûr, qui donne une amplitude et des lignes caractéristiques au modèle. Ils noteront également les bordures en point de riz qui font écho au même motif utilisé pour toute la partie supérieure du vêtement ainsi que le col, et le boutonnage unique, très élégant.

Retrouvez d'autres magazines
et faites votre shopping
dans notre boutique en ligne
www.editionsdelarose.com

32

Style contemporain

© Lana Grossa GmbH, Gaimerheim, www.lanagrossa.de - photographe : Olaf Szczepaniak