N° ISSN : 2116-4339

idéal Crochet

*36

idéal Crochet // Toutes les idées pour le printemps ! // idéal Crochet

VÊTEMENTS ET ACCESSOIRES
JE M'INSPIRE ET JE CRÉE !

MA TENUE PRÉFÉRÉE
ROBES & TOPS

Le plaisir du fait-main

POUR EXPERTS ET DÉBUTANTS

PARUTION TRIMESTRIELLE - FÉVRIER 2020 - FRANCE METRO 5,50 € · DOM 6,50 € · TOM 1100 XPF · BEL 6,50 € · LUX 6,50 € · PORT CONT 6,00 € · GR 6,50 € · CH 9,90 CHF · CAN 9,99 $ · TUNISIE 9,40 TND · ANDORRE 5,50 € · FINLANDE 7,50 € · MAROC 60 MAD

M 06624 - 36 - F: 5,50 € - RD

© Lana Grossa GmbH, Gaimersheim, www.lanagrossa.de, photo : Petra Obermueller

Vous donner le sourire… Voilà le but de ce nouveau numéro d'Ideal Crochet ! Pour cela nous n'avons pas hésité à faire appel aux plus jolies couleurs de saison avec des teintes pastel, pétillantes ou rafraîchissantes qui vous donneront de l'énergie rien qu'à les regarder ! Nous avons également misé sur des modèles très variés avec des vêtements, des accessoires, des éléments déco pour la maison et, pourquoi pas, de potentielles idées cadeau. Les débutantes comme les plus expérimentées pourront trouver des modèles à leur niveau et ainsi jouer du crochet, apprendre, progresser et tout simplement s'amuser ! En espérant avoir atteint notre but, nous vous souhaitons un printemps plein de gaieté !

La Rédaction

RETROUVEZ LES MAGAZINES
DES **EDITIONS DE LA ROSE**
SUR LE SITE INTERNET :
WWW.EDITIONSDELAROSE.COM
ET SUIVEZ TOUTE NOTRE ACTUALITÉ SUR :
FACEBOOK.COM/LESEDITIONSDELAROSE

© Madeira

Sommaire

Printemps coloré 4-5
Bien dans ma peau 6-7
Esprit bohème 8-9
En toute liberté ! 10-12
Offre spéciale abonnement 13
Idées rafraîchissantes 14-15
Palette de saison 16-18
Bien digérer 19
Rendez-vous des loisirs créatifs 20-21
Carnet d'adresses 21
Du nouveau dans les restos 22-23
Sorties cinéma 24-25
Se mettre au sport 26-27
Envie d'évasion 28-29
Du côté des musées 30-31
Ma détox de printemps 32-33
Toutes les tendances 34-35
La Vallées des Peintres 36-39
Explications 40-52
CITEO 52
Complétez votre collection 53-55
Bulletin de commande 55

EDITIONS DE LA ROSE
Parc d'activités Activeum
4, rue Jacqueline Auriol
F-67120 Altorf
Tél. 03.88.79.04.00

Fax : 03.88.79.72.10
Préfixe france : 00.33
E-mail : editions.de.la.rose@wanadoo.fr
Directeur de la publication :
Christiane S. WICKERSHEIMER
Siège social : Parc d'activités Activeum
4, rue Jacqueline Auriol - F-67120 Altorf
SIRET : 31932705200043
Dépôt légal 1er trimestre 2020
Vente Presstalis - TVA 2,10 %
Numéro commission paritaire : 1120 K 90952

Imprimé en Allemagne par :
PVA - Druck und Medien-Dienstleistungen GmbH
Industriestrasse 15
D-76829 Landau/Pfalz
www.pva.de

La revue Ideal CROCHET est diffusée
En Belgique par : TONDEUR DIFFUSION
Av. van Kalken N° 9 - B-1070 Bruxelles
E-mail : press@tondeur.be
En Suisse par : NAVILLE - 38/42 Rue Vibert
CH-1227 Carouge/Genève
Au Portugal par : INTERNATIONAL NEWS
PORTUGAL - Av. Duque D'Àvila,
185, 2° D - P-1050-082 Lisboa

© Adriafil, Bergère de France, Drops Design, Katia, Lana Grossa, Rico Design

Photo de couverture : © Lana Grossa GmbH, Gaimersheim - Photo : Olaf Szczeaniak

Tous les droits sont réservés. Tous les modèles et toutes les contributions sont protégés par des droits d'auteur. Seuls nos lecteurs sont autorisés à reproduire nos modèles pour leur usage personnel. Leur utilisation à des fins commerciales est interdite.

Origine du papier : Suède / Taux de fibres recyclées : 0 % / Papier certifié PEFC / Réchauffement climatique : 47 kg CO_2/tonne

© Lana Grossa GmbH, Gaimersheim, www.lanagrossa.de, photo : Petra Obermueller

Info Modèle

De fines rayures se dessinent tout du long sur ce pull à petites manches. Mais en y regardant de plus près, et notamment sur le détail présenté dans les explications, vous constaterez que certains rangs empiètent sur d'autres pour créer des effets bicolores et des largeurs changeantes… Voilà une technique spectaculaire qui ne requiert pas d'expérience particulière, si ce n'est celle de suivre attentivement les explications du motif fantaisie.

Info Modèle

Transparence et légèreté donnent du caractère à ce pull. Entièrement composé d'arceaux de mailles en l'air, ce modèle se crochète en tours et se commence à l'encolure, nécessitant ainsi des augmentations à intervalles réguliers pour lui donner sa forme. Ces spécificités le font conseiller à toutes celles qui ont déjà une certaine maîtrise du crochet.

© Lana Grossa GmbH, Gaimersheim, www.lanagrossa.de, photo : Petra Obermueller

PRINTEMPS COLORÉ

Originalité et gaieté sont au rendez-vous avec ces tenues pleines de jolies couleurs !

© Adriafil

Info Modèle

Ample et discrètement ajouré, ce pull saura vous séduire par ses couleurs réparties de manière aléatoire, par ses motifs filet et éventails sans oublier les brides croisées… Dépourvu de grilles, il vous faudra un minimum d'expérience pour le reproduire et placer les différents motifs les uns au-dessus des autres. Et si vous souhaitez mettre l'accent sur les motifs, optez pour une couleur unie qui les fera ressortir.

Une question ?
Contactez-nous par e-mail :
editions.de.la.rose@wanadoo.fr

Info Modèle

La coupe courte, la succession de rayures plus ou moins opaques ainsi que le fil en coton et lin mélangé, au toucher légèrement duveteux, font de ce pull un must pour ce printemps et cet été (et même les suivants…) ! Une petite patte de boutonnage, dont les ajourés servent de boutonnières, s'immisce sur l'épaule droite pour simplifier l'enfilage si besoin était.

6

© Lana Grossa GmbH, Gaimersheim, www.lanagrossa.de, photo : Petra Obermueller

BIEN DANS MA PEAU

Rien de tel que des vêtements faits main pour se sentir bien et en accord avec soi-même.

© Lana Grossa GmbH, Gaimersheim, www.lanagrossa.de, photo : Petra Obermueller

Info Modèle

Indispensable ! Ainsi se qualifie cette veste longue à porter dès les premiers beaux jours et en toutes occasions… Les ajourés s'y suivent, utilisent les mêmes points, mais ne se ressemblent pas. Sur les parties opaques, les mailles serrées et les arceaux de mailles en l'air sont rigoureusement crochetés les uns au-dessus des autres tandis la partie inférieure, nettement plus transparente, présente ces mêmes points mais en version décalée.

© Lana Grossa, photo : Herbert Dehn

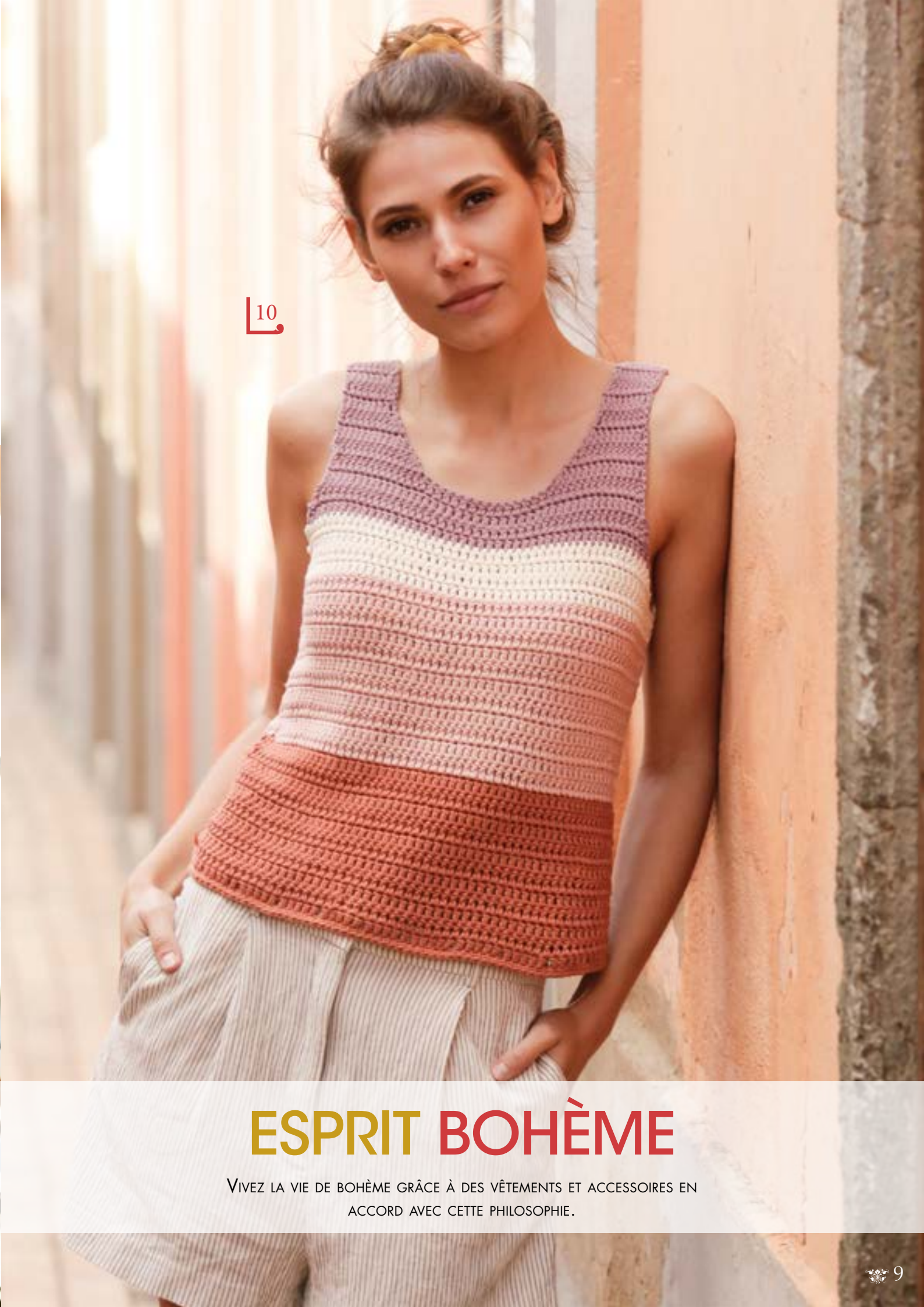

10

ESPRIT BOHÈME

Vivez la vie de bohème grâce à des vêtements et accessoires en accord avec cette philosophie.

© Adriafil

11

Info Modèle

Tendance et d'une réalisation simple, cette tunique ample en coton mélangé ne présente que des atouts ! Les petites franges qui bordent le bas et les emmanchures sont facultatives, mais donnent un charme supplémentaire au modèle au même titre que la ceinture. Après la belle saison, vous la superposerez aisément à un pull ou un sous-pull pour en profiter durant l'automne voire l'hiver…

© Lana Grossa GmbH, Gaimersheim, www.lanagrossa.de, photo : Petra Obermueller

Info Modèle

L'originalité de ce top réside non seulement dans son motif de base qui alterne mailles serrées et triples brides, mais plus particulièrement dans sa bordure supérieure à arceaux. Bien que la réalisation de cette dernière ne soit pas particulièrement compliquée, elle présente certains côtés techniques notamment pour l'imbrication des motifs crochetés plus ou moins individuellement, mais réunis les uns aux autres en cours de réalisation.

© Lana Grossa GmbH, Gaimersheim, www.lanagrossa.de, photo : Petra Obermueller

EN TOUTE LIBERTÉ !

L'avantage de confectionner soi-même ses vêtements ?
On fait exactement ce que l'on veut !

Info Modèle

Les motifs ajourés en forme de marguerite ainsi que les losanges opaques ou remplis d'arceaux font partie des incontournables en matière de crochet et se retrouvent tout naturellement sur cette étole en coton mélangé. Différentes grilles et des explications détaillées vous guideront pour la répartition des mailles et des motifs.

Info Modèle

Les débutantes pourront sans problème confectionner ce gilet kimono à manches attenantes dont les différentes parties se commencent au niveau des épaules et de l'encolure. La laine utilisée affiche un soupçon de brillance et un subtil mélange de tonalités d'un même coloris. Il est de ce fait important de commencer les pelotes par l'intérieur ou par l'extérieur selon les instructions pour obtenir une transition harmonieuse.

Abonnez-vous et recevez votre cadeau !

ideal Crochet

Offre découverte avec cadeau

Les **premières** nouvelles abonnées à **Ideal Crochet** recevront en cadeau un **lot de laine** offert par **Katia**

Photos non contractuelles

* dans la limite des stocks disponibles

JE SOUHAITE M'ABONNER À LA REVUE :

- ☐ IDEAL BRICO JUNIORS 22,00 € pour 4 numéros par an.
- ☐ IDEAL CROCHET 18,50 € pour 4 numéros par an.
- ☐ IDEAL CRÉATIONS MAILLES 17,50 € pour 4 numéros par an.
- ☐ IDEAL LAYETTE 18,00 € pour 4 numéros par an.
- ☐ IDEAL TRICOT JUNIORS 18,50 € pour 4 numéros par an.
- ☐ IDEAL TRICOT Adultes 18,50 € pour 4 numéros par an.
- ☐ Un lot de laine offert par KATIA ou une surprise.

À RENVOYER, ACCOMPAGNÉ DU RÈGLEMENT, AUX :
ÉDITIONS DE LA ROSE · PARC D'ACTIVITÉS ACTIVEUM
4, RUE JACQUELINE AURIOL · F – 67120 ALTORF
RENSEIGNEMENTS : TÉL. : 03 88 79 04 00 · FAX : 03 88 79 72 10
EDITIONS.DE.LA.ROSE@WANADOO.FR · WWW.EDITIONSDELAROSE.COM

☐ SI VOUS NE SOUHAITEZ PAS QUE VOS COORDONNÉES SOIENT TRANSMISES À NOS PARTENAIRES COMMERCIAUX, COCHEZ CETTE CASE

☐ JE SOUHAITE RECEVOIR LA NEWSLETTER QUI COMPREND :
- LES ACTUALITÉS DES EDITIONS DE LA ROSE
- LES NOUVEAUTÉS
- LES OFFRES PROMOTIONNELLES DU MOIS

EN M'INSCRIVANT À LA NEWSLETTER, JE DONNE MON CONSENTEMENT POUR QUE LES EDITIONS DE LA ROSE PUISSENT ME CONTACTER PAR MAIL ET J'ADHÈRE À LA POLITIQUE DE CONFIDENTIALITÉ DES EDITIONS DE LA ROSE, CONFORME AU RÈGLEMENT GÉNÉRAL SUR LA PROTECTION DES DONNÉES (RGPD) EN VIGUEUR.

NOM : .....
PRÉNOM : .....
APPARTEMENT, BÂTIMENT : .....
.....
N° : ..... RUE : .....
.....
CODE POSTAL : .....
VILLE : .....
EMAIL : .....

TARIFS VALABLES POUR LA FRANCE MÉTROPOLITAINE. POUR LES TARIFS ABONNEMENT DOM TOM, ÉTRANGER ET AVION, NOUS CONSULTER.

☐ PAR CHÈQUE BANCAIRE : à l'ordre des Éditions de la Rose

☐ PAR CHÈQUE POSTAL : CCP 1777 41 G STRASBOURG

Chèque bancaire ou postal uniquement pour la France et les Dom Tom.
Pour l'étranger uniquement carte bancaire

PAIEMENTS PAR CARTE BANCAIRE UNIQUEMENT
- PAR TÉLÉPHONE AU 03 88 79 04 00
- PAR EMAIL : editions.de.la.rose@wanadoo.fr

CONFORMÉMENT AUX DISPOSITIONS DE LA LOI N°78-17 DU 6 JANVIER 1978 RELATIVES À L'INFORMATIQUE, AUX FICHIERS ET AUX LIBERTÉS, VOUS CONSERVEZ LA POSSIBILITÉ D'ACCÉDER À VOS INFORMATIONS ET DE LES RECTIFIER SI VOUS LE JUGEZ NÉCESSAIRE.

Info Modèle

Une large base volantée en dentelles, la bordure d'encolure et les finitions d'emmanchures ajourées ne manquent pas d'attirer le regard sur cette robe couleur lavande dont les explications se déclinent de la taille S à la taille XXXL. Autre particularité, ce modèle se crochète en tours du haut vers le bas en commençant au niveau de l'encolure.

Info Modèle

Le filet à provisions cher à nos grands-parents semble avoir inspiré la créatrice de ce modèle... Une base rappelant les carrés granny remplace avantageusement les traditionnels arceaux de mailles en l'air, même si ces derniers se retrouvent à intervalles réguliers entre les diagonales en motifs éventails. Pour agrandir ou réduire les dimensions du sac, il suffit de continuer logiquement suivant la grille ou arrêter le carré avant le 28e tour.

Création et photo RICO DESIGN

Retrouvez d'autres magazines
et faites votre shopping
dans notre boutique en ligne
www.editionsdelarose.com

19

IDÉES RAFRAÎCHISSANTES

Fraîcheur de l'inspiration, couleurs pétillantes…
Voilà de quoi redonner du pep's à vos tenues !

Info Modèle

Ce châle ou chèche présente une harmonie de couleurs qui se déclinent du naturel additionné d'un soupçon de bleu au rose foncé en passant par du rose et du saumon. Mais là n'est pas sa seule particularité: on y retrouve un motif filet, dont la réalisation, bien que simple, sort des sentiers battus… Au lieu d'être crocheté simplement horizontalement, ce motif est réalisé sous forme de zigzags. Une grille détaillée vous dévoilera les différentes étapes de ce point de base aussi simple que spectaculaire.

© Lana Grossa GmbH - Photo : Wilfried Wulff

23

Info Modèle

La multitude de teintes présentes sur ce châle vous permettra de l'associer de nombreuses manières aux différentes pièces de votre garde-robe. Notez également la grande diversité de points qui s'y succèdent en formant tantôt des ajourés, tantôt des zigzags, des volants ou des effets de nopes. Et si le cœur vous en dit, créez vous-même votre propre succession de couleurs en piochant dans les 28 nuances que comporte la qualité employée !

PALETTE DE SAISON

Piochez dans de belles couleurs vives pour réaliser vos créations de saison !

© Lana Grossa GmbH, Gaimersheim, photo : Nicolas Olonetzky c/o Bascha Kicki Fotografen, www.bascha-photographers.de

Info Modèle

Ce n'est qu'en détaillant les explications de cette veste, que l'on se rend compte que les bordures sont tricotées en finition, tantôt en point mousse, tantôt en côtes 2/2. Toutes les autres parties sont réalisées dans un motif assez compact qui alterne tout du long une maille serrée et une maille en l'air crochetées de manière décalée d'un rang à l'autre. D'une réalisation simple, ce modèle est à la portée des débutantes, mais les crocheteuses plus chevronnées ne se priveront certainement de le reproduire…