idéal Crochet créatif

*1

NOUVEAU

UN ARC-EN-CIEL DE COULEURS
DES TENUES TOUT EN GAIETÉ

MES CRÉATIONS DE SAISON
TUNIQUES, TOPS ET ACCESSOIRES

Des mailles pour un bel été

POUR EXPERTS ET DÉBUTANTS

idéal Crochet créatif // Ma garde-robe estivale au crochet // idéal

PARUTION TRIMESTRIELLE - MAI 2020 - FRANCE METRO 5,50 € · DOM 6,50 € · TOM 1100 XPF · BEL 6,50 € · LUX 6,50 € · PORT CONT 6,00 € · GR 6,50 € · CH 9,90 CHF · CAN 9,99 $ · TUNISIE 9,40 TND · ANDORRE 5,50 € · ILE MAURICE 7,00 € · MAROC 60 MAD

L 14510 - 1 - F: 5,50 € - RD

Cette saison, nous vous proposons une variation autour du crochet avec notre nouveau titre : Ideal Crochet Créatif ! Un titre qui en dit long puisque le but est de solliciter plus que jamais votre créativité et de vous donner toute l'inspiration nécessaire pour vous faire plaisir. Et la saison estivale est tout à fait propice à l'éclosion de nombreuses idées colorées, modernes et rafraîchissantes. Accessoires, tops, robes et sacs, le crochet se décline en des modèles très variés tous plus séduisants les uns que les autres et que vous glisserez avec joie dans votre valise pour les vacances. Il ne vous reste plus qu'à piocher du fil dans votre boîte à ouvrages et à vous amuser !

La Rédaction

Retrouvez les magazines
des **Editions de la Rose**
sur le site internet :
www.editionsdelarose.com
et suivez toute notre actualité sur :
facebook.com/leseditionsdelarose

Sommaire

Couleurs d'été 4-5
Je me détends ! 6-7
Esprit nature 8-9
En bord de mer 10-11
Nuances de mauve 12-13
Mes petits hauts 14-15
Vive la plage ! 16-17
Se faire plaisir 18-19
Rendez-vous des loisirs créatifs 20-21
Du nouveau dans les restos 22-23
Sorties cinéma 24-25
Carnet d'adresses 25
Alimentation anti-cancer 26-27
Ma mode colorée 28-29
Du côté des musées 30-31
Ma bibliothèque créative 32-33
CITEO 33
S'hydrater 34-35
Toutes les tendances 36-37
Cartes postales d'Australie 38-41
Offre spéciale abonnement 42
Explications 43-52
Complétez votre collection 52-55
Bulletin de commande 55

EDITIONS DE LA ROSE
Parc d'activités Activeum
4, rue Jacqueline Auriol
F-67120 Altorf
Tél. 03.88.79.04.00

Fax : 03.88.79.72.10
Préfixe france : 00.33
E-mail : editions.de.la.rose@wanadoo.fr
Directeur de la publication :
Christiane S. WICKERSHEIMER
Siège social : Parc d'activités Activeum
4, rue Jacqueline Auriol - F-67120 Altorf
SIRET : 31932705200043
Dépôt légal 2e trimestre 2020
Messageries Lyonnaises de Presse - TVA 2,10 %
Numéro commission paritaire : en cours

Imprimé en Allemagne par :
PVA - Druck und Medien-Dienstleistungen GmbH
Industriestrasse 15
D-76829 Landau/Pfalz
www.pva.de

La revue Ideal CROCHET CRÉATIF est diffusée
En Belgique par : TONDEUR DIFFUSION
Av. van Kalken N° 9 - B-1070 Bruxelles
E-mail : press@tondeur.be
En Suisse par : NAVILLE - 38/42 Rue Vibert
CH-1227 Carouge/Genève
Au Portugal par : INTERNATIONAL NEWS
PORTUGAL - Av. Duque D'Àvila,
185, 2° D - P-1050-082 Lisboa

© Adriafil, Cheval Blanc, DROPS Design, Katia, Lana Grossa, Lang Yarns, Plassard, Schachenmayr

Tous les droits sont réservés. Tous les modèles et toutes les contributions sont protégés par des droits d'auteur. Seuls nos lecteurs sont autorisés à reproduire nos modèles pour leur usage personnel. Leur utilisation à des fins commerciales est interdite.

Origine du papier : Suède / Taux de fibres recyclées : 0 % / Papier certifié PEFC / Réchauffement climatique : 47 kg CO_2/tonne

Alsace

© Lana Grossa GmbH - photo : Wilfried Wulff

Info Modèle

Ce châle, en forme de triangle rectangle, ne manque pas d'attirer les regards tant par son subtil dégradé de couleurs allant de l'orange au pêche que par ses bordures ouvragées. Les fleurs, qui longent le bord dentelé et le petit côté, se crochètent de manière attenante et sont bien moins compliquées à réaliser que l'on ne pourrait le croire de prime abord…

Info Modèles

L'écologie, le recyclage et la réduction des plastiques sont des sujets d'actualité qui nous tiennent à cœur. Preuves en sont ces deux filets à provisions crochetés de manière similaire, tantôt en version unie tantôt avec deux couleurs. Le fond, composé d'un disque en mailles serrées, leur donne de la stabilité tandis que le corps en arceaux de mailles en l'air y ajoute le côté extensible.

© Lana Grossa GmbH, Gaimersheim, www.lanagrossa.de - photo : Herbert Dehn

© Lana Grossa GmbH, Gaimersheim, www.lanagrossa.de - photo : Petra Obermueller

3

COULEURS D'ÉTÉ

Célébrez la saison la plus ensoleillée en optant pour des couleurs lumineuses et chaleureuses !

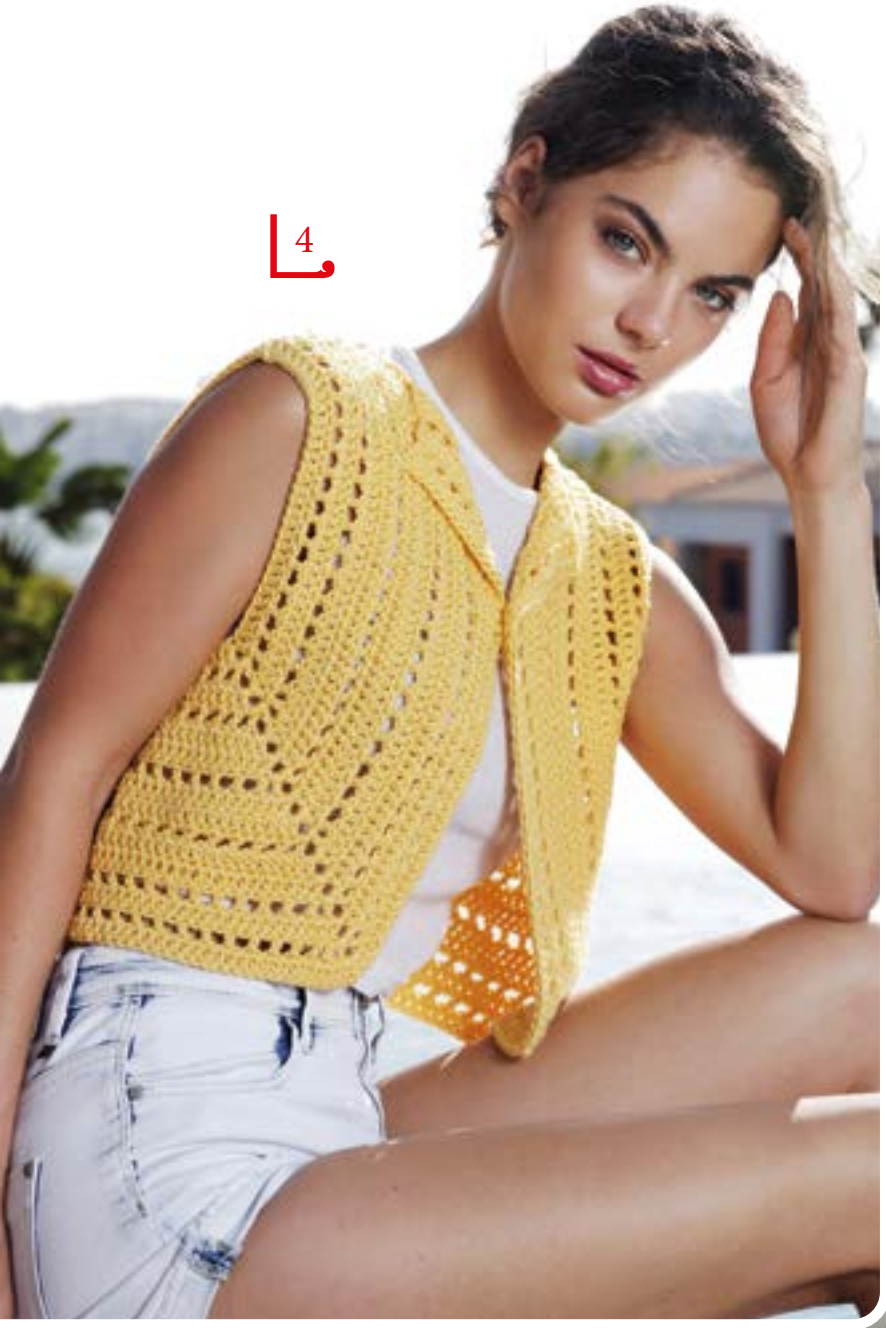

Info Modèle

Ce boléro, à base de brides et de mailles en l'air, deviendra certainement l'un des basiques de votre garde-robe estivale. Il se compose de 2 parties, comportant chacune une moitié du dos et un devant, réunies par une couture. Les revers sont simplement formés en repliant les bords supérieurs. Un bouton, passé dans un jour du motif, permet de fermer ce modèle.

Info Modèle

Les couleurs et les motifs de ce sac ne sont pas sans rappeler le mouvement hippie et les années 70… Sa forme originale résulte d'un assemblage d'une dizaine de carrés. Deux cordelières tressées et ornées de franges font office d'anses. Si vous disposez de restes de coton de même épaisseur que le fil employé, n'hésitez pas à les intégrer à votre ouvrage pour personnaliser les carrés.

© Adriafil

6

JE ME DÉTENDS !

Rien de tel qu'une balade ou un petit cocktail pour se relaxer durant la belle saison !

Info Modèle

Cette longue tunique ample sera l'un des vêtements incontournables pour cet été. Elle vous accompagnera tant à la plage qu'à la ville. La particularité de ce modèle ? Il se crochète latéralement d'un bord à l'autre en laissant ainsi apparaître des arceaux et des ajourés verticaux qui contrastent agréablement avec l'opacité des surfaces en brides.

ESPRIT NATURE

Misez sur du vert, du bleu ou encore du jaune pour rafraîchir vos tenues et évoquer la nature.

Info Modèles

Deux tops, l'un tricoté et l'autre crocheté, se superposent sur la photo ci-contre. Le premier présente principalement du jersey endroit avec de fines bordures en point mousse tandis que le second joue la transparence grâce à un motif résille crocheté suivant une grille. Libre à chacune de confectionner les deux modèles, de les combiner ou de les porter individuellement selon son humeur.

Info Modèle

Voici un accessoire qui vous accompagnera de multiples façons. A mi-chemin entre une tunique, un poncho ou un manteau, ce modèle - à la portée des débutantes - présente l'avantage d'une réalisation simple combinée à une coupe sobre. Les franges, facultatives, nouées au bord inférieur lui donnent une touche d'originalité.

EN BORD DE MER

Vos vêtements et accessoires crochetés vous accompagnent tout au long des vacances…

15

16

Info Modèles

Le bandeau à nouer tricoté s'assortit tout naturellement à un haut croisé de style cache-cœur crocheté avec la même qualité de fil. Le motif de base de ce dernier associe simplement des brides, demies brides et mailles en l'air et n'a rien de bien compliqué… même si une petite expérience en matière de crochet est souhaitable pour reproduire ce modèle.

17

Info Modèle

Inspiré de l'origami, ce sac résulte d'un astucieux pliage. Pour le réussir, il est impératif que la longueur du rectangle de base corresponde exactement à trois fois sa largeur. Différentes coutures lui donnent forme avant de conclure avec l'anse cylindrique de couleur contrastante qui entoure les deux dernières pointes réunies entre elles. Des explications pas à pas et des schémas vous en garantissent la réussite !

NUANCES DE MAUVE

Couleur élégante et délicate, le mauve dans toutes ses déclinaisons sublimera vos créations.

© Lana Grossa GmbH, Gaimersheim, www.lanagrossa.de - photo : Sandra Bielmeier

Info Modèle

Les avis divergent : haut de bikini ou top version minimaliste… Quel que soit le qualificatif retenu, la confection de ce modèle se fait en plusieurs étapes. Après avoir crocheté les bonnets individuellement, ils sont assemblés avant de poursuivre avec la partie inférieure et les demi-dos attenants. Viennent ensuite les bordures de finition, les bretelles et la couture des boutons avant de pouvoir étrenner votre dernière création !

Info Modèle

Les tons de bleu, la légèreté et la transparence du motif filet font de ce top l'une des tenues indispensables pour cet été ! Seules les bretelles crochetées en demi-brides apportent une touche d'opacité à l'ensemble. Un cordon tressé coulissé dans un rang permet de nouer le top à l'avant pour lui donner une petite note bouffante.

Info Modèle

Court, simple et efficace. Ce modèle en mailles serrées et brides fera le bonheur de toutes celles qui viennent de s'initier au crochet, mais également celui des plus expérimentées. Son originalité réside, entre autres, dans sa forme, notamment avec les deux rectangles qui viennent se placer entre le devant et le dos pour lui donner de l'ampleur, ainsi qu'un style jeune et moderne.

21

MES PETITS HAUTS

Les mailles crochetées se déclinent de mille et une manières pour obtenir de superbes tops !

22

Info Modèle

Une coupe ample, des lignes nettes et droites, un motif ajouré… Il n'en faut pas davantage, si ce n'est un peu de patience, pour reproduire ce kimono à superposer à toutes vos tenues de la belle saison. Par la suite, il s'associera sans problème à un pull ou un sous-pull et un legging pour être porté en automne voire en hiver.

Retrouvez d'autres magazines
et faites votre shopping
dans notre boutique en ligne
www.editionsdelarose.com

24

23

25

26

VIVE LA PLAGE !

Aucun doute, vous allez susciter des regards admiratifs sur la plage avec ces beaux modèles !

Info Modèle

Deux types de grannys s'assemblent à la manière un patchwork sur ce top à manches trois quarts. Une certaine expérience est requise pour relier les carrés entre eux suivant les grilles. Du fait de cette technique particulière et de la taille des motifs, ce modèle ne peut être présenté qu'en taille 38-40.

Une question ?
Contactez-nous par e-mail :
editions.de.la.rose@wanadoo.fr

© Schachenmayr - Design : Arne & Carlos

Info Modèle

Des losanges bien compacts, illustrés dans une succession de rayures, se suivent et se ressemblent sur ce sac. Une cordelette est glissée dans chaque cylindre crocheté en mailles serrées pour donner de la tenue et de la solidité aux anses qui seront cousues en finition sur chaque face.

SE FAIRE PLAISIR

Le meilleur moyen de se sentir bien cet été ?
Arborer ses propres créations crochetées !